



La revolución del software dental
pensando en las personas...

Interconectando la clínica dental

SOMOS DE



www.softwaredentajulia.es

NAVEGA POR EL UNIVERSO JÚLIA

La revolución del software dental
pensando en las personas...

Interconectando la clínica dental

VER VÍDEO

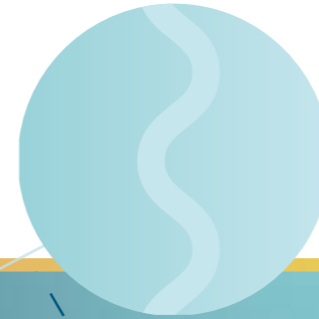

4	JÚLIA, EL SOFTWARE DEL FUTURO
6	SUPERAMOS 4 RETOS TECNOLÓGICOS
7	SOMOS DE GRUPO KALMA
8	REVOLUCIÓN EN EL SECTOR DENTAL
10	A LA VELOCIDAD DE LUZ DESDE CUALQUIER LUGAR
12	¡UN UNIVERSO INTERCONECTANDO PERSONAS!
14	para la clínica
15	para el paciente
16	para la recepción
17	para los doctores
18	para la gestoría
18	para el laboratorio protésico
19	ASISTENTE VIRTUAL 24/7
22	INNOVACIÓN EN LA FICHA DEL PACIENTE
24	BUSCADOR PREDICTIVO, RÁPIDO Y FÁCIL
26	EL PODER DE LOS DATOS PARA EL PROFESIONAL
28	LA FAMILIA ES LO IMPORTANTE
30	MARKET PLACE Y GESTIÓN DE STOCK
32	TARIFAS

EL SOFTWARE DENTAL DEL FUTURO

¡Es la hora del cambio!

Recepción

Clínica Dental
(Dirección)

Doctor

Laboratorio

Gestoría

Paciente

Ahorrarás tiempo y dinero.
Aumentarás en colaboradores
y clientes felices



JÚLIA ha llegado para revolucionar el sector dental.

JÚLIA es la única aplicación creada pensando en todas las personas que hay alrededor de una clínica dental.

Desarrollada por ingenieros y expertos en el sector dental, los cuales han escuchado las necesidades reales del profesional, nacional e internacional, y han atendido los requerimientos de los pacientes del SXXI.

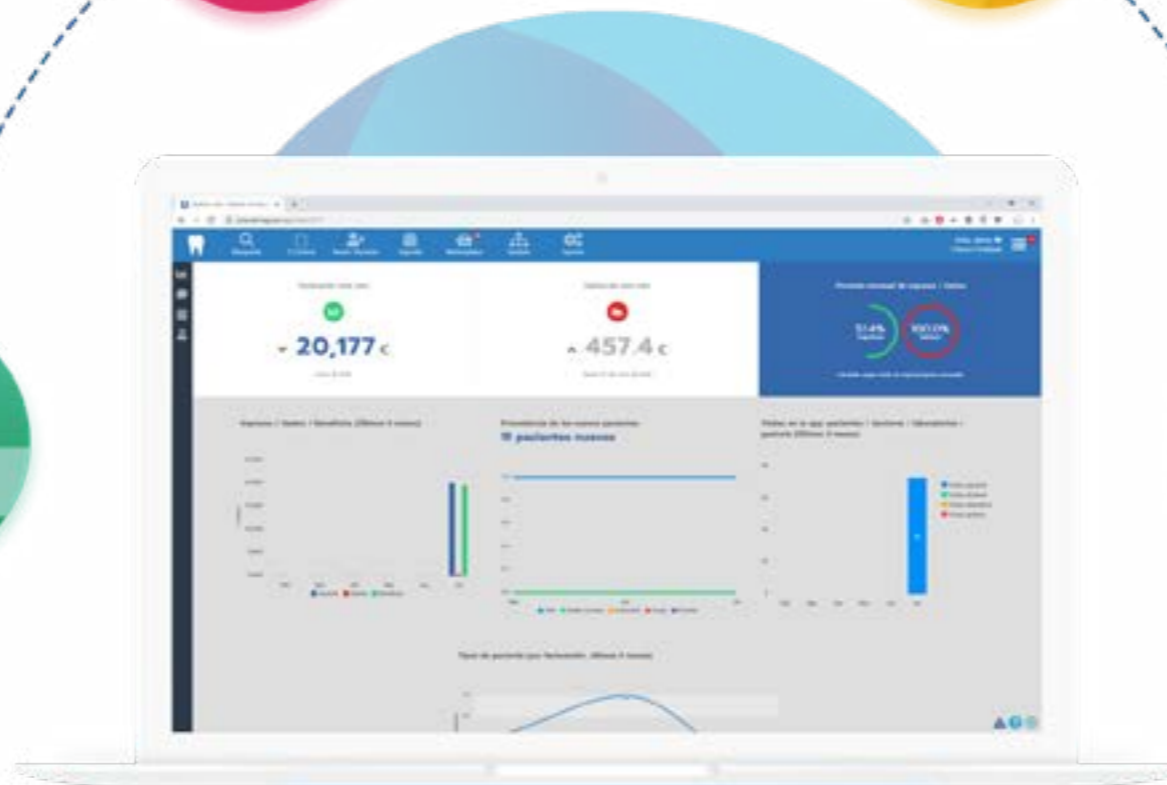

Entendemos la **GESTIÓN DE UNA CLÍNICA DENTAL** como una red, situando a la clínica dental en el centro. Hemos concebido y diseñado a JÚLIA como un universo interconectado, donde todo se comunica y fluye, para gestionar y controlar 100% tu negocio.

UN ESPACIO PROPIO Y PERSONALIZADO, EN EL QUE LOS PROTAGONISTAS SON TODAS LAS PERSONAS INVOLUCRADAS EN LA CLÍNICA DENTAL, SIENDO TODOS IGUAL DE IMPORTANTES. Para todos hemos pensado funcionalidades e interfaces únicas: para la clínica dental (dirección), para la recepción, para el doctor, el paciente, la gestoría o el laboratorio. Todos acceden a la información que necesitan de forma rápida y segura, como nunca antes.

SUPERAMOS LOS RETOS TECNOLÓGICOS DEL SECTOR DENTAL



Hemos conseguido ser los más rápidos. JÚLIA es la herramienta más fácil e intuitiva del sector. Hemos diseñado una plataforma realmente interconectada a la que se puede acceder desde cualquier lugar, mejorando y ampliando los tipos de informes de las plataformas existentes y heredadas.



Rapidez en su uso



Desde cualquier
lugar y dispositivo



Herramienta fácil
e intuitiva



Informes y
analíticas únicas

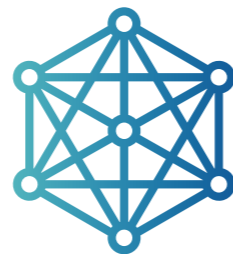

Plataforma
interconectada



SOMOS DE GRUPO KALMA



Hemos escuchado al profesional, creando soluciones reales e innovadoras.

Pertenece a un grupo de empresas con más de 100 años en el sector dental y conocemos muy de cerca los problemas que se encuentran todas las personas que interactúan y trabajan en la clínica dental.

Hemos escuchado a muchos profesionales en primera persona, que nos pedían crear una plataforma/aplicación verdaderamente rápida, fácil de usar y con gran capacidad de generación de informes para todos: doctor, departamento financiero, paciente y gestoría.

Además, los profesionales nos han transmitido qué necesitan sus pacientes, la gestoría o los laboratorios con los que colaboran.

¡Con JÚLIA todos estos retos están superados!

REVOLUCIÓN EN EL SECTOR

¿Por qué Júlia ha venido a revolucionar el sector?



Tu aplicación de gestión dental en la NUBE y a la velocidad de la luz. Desde cualquier lugar, desde cualquier dispositivo.

Un universo interconectado. Cada usuario posee funcionalidades únicas: clínica dental, recepción, paciente, gestoría y laboratorio.

JÚLIA será tu asistente virtual. Siempre estarás acompañado.

Instalación en menos de lo que dura una canción.



Soporte técnico sin depender de informáticos.

Búsqueda predictiva y veloz.

Market place para ahorrar tiempo y dinero.

Informes y estadísticas avanzadas. ¡Hasta estudio cefalométrico en la nube!

Módulo especial familia, para un paciente feliz.

La única plataforma con visualización de la línea de tiempo del tratamiento.

Ficha del paciente como nunca habías visto antes.

El paciente dispondrá de su historial a través de la aplicación ¡en cualquier momento y cualquier lugar!

¡Y mucho más!

A LA VELOCIDAD DE LUZ DESDE CUALQUIER LUGAR

Tu aplicación de gestión dental en la NUBE a la velocidad de la luz, desde cualquier lugar, desde cualquier dispositivo.



JÚLIA es una aplicación multiplataforma en la nube. Se puede acceder a ella desde cualquier lugar y desde cualquier dispositivo móvil: iOS, Android y Linux.

El paciente llevará en su móvil su historia clínica. Si viaja y tiene que visitar una clínica que no es la suya habitual, dispondrá de todos sus informes, como tipos de implantes o tratamientos realizados hasta la fecha ¡UN INFORME MÉDICO EN EL BOLSILLO!

Te ayudará a aumentar la productividad, la facturación y la atención a tus pacientes y colaboradores. Con JÚLIA optimizas tiempo y recursos, pudiendo dedicar más tiempo a lo más importante: cuidar de tus pacientes.

¡Un historial para toda la vida! El paciente podrá seguir viendo los datos de su perfil, tratamientos, pruebas, recetas, historial...aunque se termine la relación con la clínica.



UN UNIVERSO INTERCONNECTANDO PERSONAS

Para cada usuario se han diseñado unas funcionalidades específicas, atendiendo a un propósito: mejorar la vida de las personas.



Es una micro-red social privada, un universo propio protagonizado por todas las personas involucradas en la clínica dental. Todos son igual de importantes, y para todos se han desarrollado utilidades e interfaces únicas: la clínica dental, la recepción, el paciente, la gestoría o el laboratorio. Todos acceden a un lugar donde se recopila toda la información: contenidos, datos, imágenes, etc.

para la clínica



- ✓ Búsqueda avanzada, predictiva y veloz
- ✓ Gestión de datos intuitiva
- ✓ Visualización de la información más relevante desde el panel de control
- ✓ Ficha innovadora de paciente
- ✓ Línea de tiempo del paciente
- ✓ Informes y estadísticas avanzados
- ✓ Estudio cefalométrico en la nube
- ✓ Informe de odontopediatría
- ✓ Notas de tratamiento
- ✓ Gestión de agenda muy gráfica y rápida
- ✓ Control de tiempos de espera
- ✓ Chat con todos los implicados
- ✓ Market Place y gestión de pedidos con depósitos
- ✓ Generación de series de facturación ilimitadas
- ✓ Circuito completo de cobros
- ✓ Panel de gestión 360° económica y administrativa
- ✓ Información financiero de la clínica
- ✓ Control pendientes de pago
- ✓ Plantillas para facturas.
- ✓ Porcentaje de facturación por doctores
- ✓ Avanzado sistema de caja
- ✓ Gestión facturas, recibos y presupuesto por paciente
- ✓ Estado de pagos tiempo real
- ✓ Control y gestión de stock
- ✓ Personalización de la herramienta
- ✓ Configuración de alertas
- ✓ Gestor de citas
- ✓ Historial de uso de la plataforma
- ✓ Comunicación entre doctores
- ✓ Gestión de pedidos a laboratorios y protésicos
- ✓ Sistema de consentimiento digital
- ✓ Generar recetas
- ✓ Consultar los medicamentos registrados en la AEMPS
- ✓ Notificaciones y alertas personalizadas
- ✓ Cumplimiento de la L.O.P.D.

para el paciente

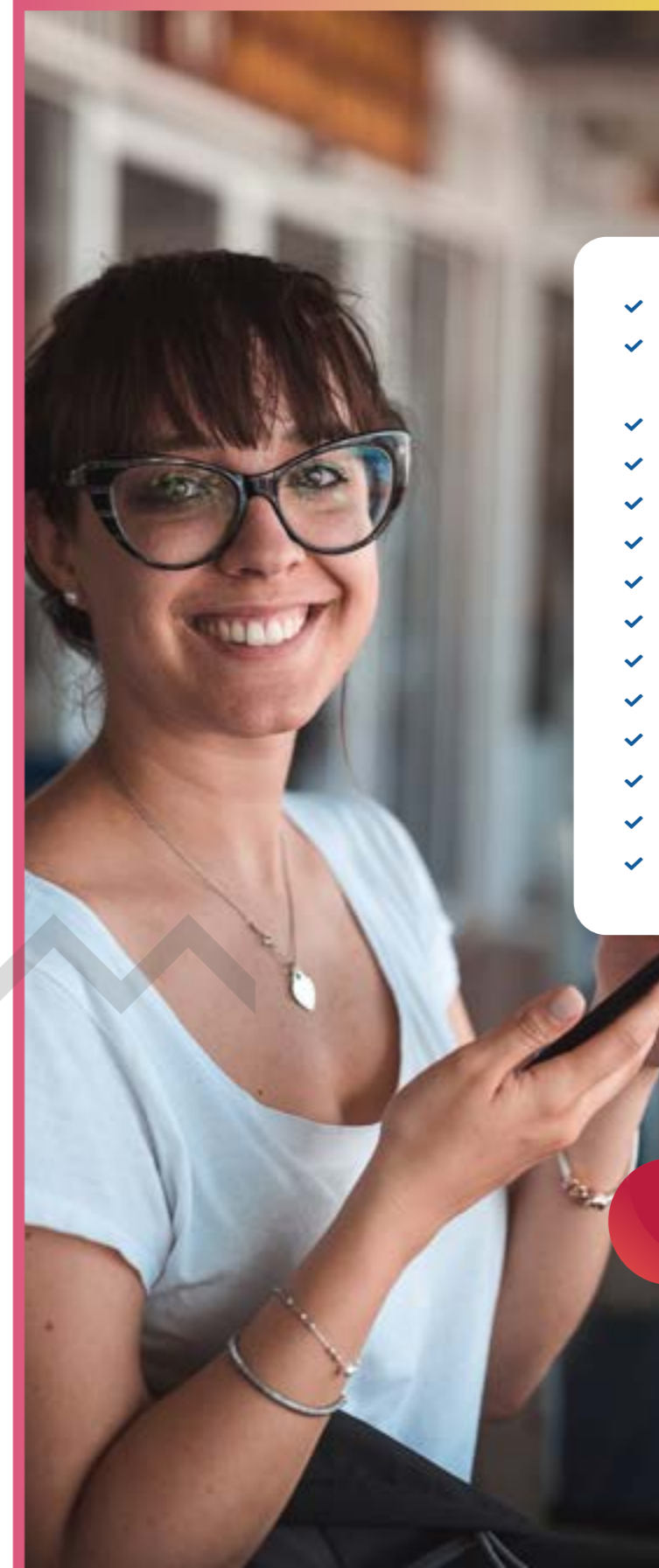

- ✓ Acceso al historial en cualquier lugar del mundo
- ✓ Gestión de citas desde cualquier dispositivo y eligiendo al doctor
- ✓ Imágenes accesibles
- ✓ Informes clínicos e historial
- ✓ Recetas y tratamientos concretos
- ✓ Facturación y estado de la misma
- ✓ Línea de tiempo
- ✓ Módulo especial para familia
- ✓ Avisos de próximas citas
- ✓ Notas de tratamiento
- ✓ Estado de los pagos
- ✓ Sistema de consentimiento digital
- ✓ Chat con la clínica
- ✓ Cumplimiento de la L.O.P.D.

para la recepción



- ✓ Búsqueda avanzada de la ficha del paciente, predictiva y veloz
- ✓ Gestión de datos fácil e intuitiva
- ✓ Visualización de la información más relevante desde el panel de control
- ✓ Ficha innovadora de paciente
- ✓ Línea de tiempo del paciente
- ✓ Informes y estadísticas
- ✓ Gestión de agenda muy gráfica
- ✓ Control de tiempos de espera
- ✓ Chat con todos los implicados
- ✓ Market Place y gestión de pedidos con los depósitos
- ✓ Panel de gestión económica y administrativa 360°
- ✓ Porcentaje de facturación por doctores
- ✓ Avanzado sistema de caja y control de pagos
- ✓ Control y gestión de stock
- ✓ Personalización de la herramienta
- ✓ Contacto directo con el paciente
- ✓ Consultar medicamentos registrados en la AEMPS
- ✓ Información financiera de la clínica
- ✓ Plantillas personalizadas para para facturas y presupuestos

para los doctores



- ✓ Búsqueda avanzada
- ✓ Gestión de datos intuitiva
- ✓ Visualización de la información más relevante desde el panel de control
- ✓ Ficha innovadora de paciente
- ✓ Línea de tiempo del paciente
- ✓ Estudio cefalométrico en la nube
- ✓ Informe de odontopediatría
- ✓ Notas de Tratamiento
- ✓ Gestión de agenda muy gráfica
- ✓ Chat con todos los implicados
- ✓ Informe de periodoncia, con actualización gráfica del estado y almacenamiento del historial del paciente
- ✓ Odontogramas, fotografías o radiografías de manera muy visual e intuitiva
- ✓ Acceso al periodontograma
- ✓ Estudio cefalométrico en la nube, haciendo el diagnóstico automáticamente
- ✓ Odontograma pediátrico
- ✓ Plantillas para facturas.
- ✓ Porcentaje de facturación por doctores
- ✓ Avanzado sistema de caja
- ✓ Gestión facturas, recibos y presupuesto por paciente
- ✓ Estado de pagos tiempo real
- ✓ Control y gestión de Stock
- ✓ Personalización de la herramienta
- ✓ Configuración de alertas
- ✓ Gestor de citas
- ✓ Historial de uso de la plataforma
- ✓ Comunicación entre doctores
- ✓ Gestión de pedidos a laboratorios y protésicos
- ✓ Sistema de consentimiento digital
- ✓ Generar recetas
- ✓ Consultar los medicamentos registrados en la AEMPS
- ✓ Notificaciones personalizadas
- ✓ Cumplimiento de la L.O.P.D
- ✓ Informes y estadísticas avanzados



para la gestoría



- ✓ Optimización del tiempo
- ✓ Gestión de datos fácil, intuitiva y veloz
- ✓ Ahorro de papel, más sostenible
- ✓ Acceso a datos de ingresos y gastos en tiempo real
- ✓ Notificaciones personalizadas
- ✓ Filtros por tramos de tiempo específicos
- ✓ Chat directo con la clínica
- ✓ Descarga de informes económicos
- ✓ Personalización de la herramienta
- ✓ Cumplimiento de la L.O.P.D

para el laboratorio protésico

- ✓ Optimización del tiempo
- ✓ Gestión de datos fácil, intuitiva y veloz
- ✓ Gestión y estado de envíos en tiempo real
- ✓ Visualización de los pedidos completados y/o cancelados
- ✓ Búsqueda de envío
- ✓ Personalización de la herramienta
- ✓ Configuración de alertas
- ✓ Notificaciones personalizadas
- ✓ Cumplimiento de la L.O.P.D
- ✓ Chat directo con la clínica

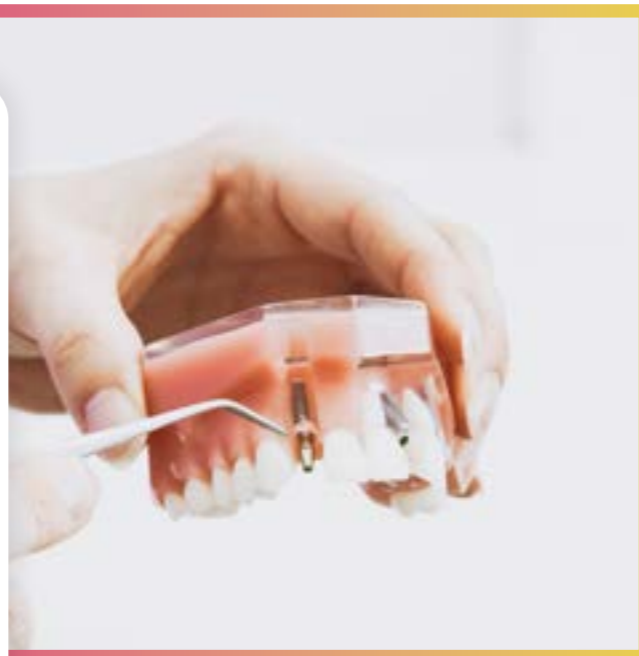

Hola,
soy Julia



ASISTENTE VIRTUAL 24/7



Ella te guiará y te enseñará el uso de la herramienta, paso a paso... Siempre estarás acompañado.

Además hemos creado videotutoriales que te ayudarán de manera fácil y amena.

INSTALACIÓN EN MENOS DE LO QUE DURA UNA CANCIÓN



El proceso de instalación no durará más de 3 minutos, es automático. Recibirás un email a tu buzón con un link de acceso, con el que podrás acceder vía web desde cualquier dispositivo, o descargando la app móvil desde AppStore o PlayStore. Sin necesidad de departamento de IT.



NO HACE FALTA DEPARTAMENTO INFORMÁTICO, NI ALTOS REQUERIMIENTOS TÉCNICOS



Nuestros técnicos realizarán las actualizaciones online y las copias de seguridad, evitando así sorpresas desagradables.

Además, el almacenamiento online sin usar tus servidores te ahorrará tiempo y dinero.

Cuando son aplicaciones locales, el usuario tiene que llevar a cabo actualizaciones muy tediosas y traumáticas, dependiendo de un informático.

JÚLIA es una aplicación web válida para iOS y Android, para escritorio y optimizada para cualquier navegador. El equipo de ingenieros que hay detrás de JÚLIA son los encargados de llevar a cabo las actualizaciones de la herramienta, así como mejoras personalizadas para el usuario, si eso fuera necesario.

Y algo muy importante, JÚLIA ofrece seguridad máxima de los datos, cumpliendo la normativa y evita VIRUS peligrosos.



INNOVACIÓN EN LA FICHA DEL PACIENTE

Ficha del paciente como nunca habías visto antes. Diseñada desde la experiencia e innovación. Vista 360° del sector dental en un solo vistazo.



Desde la ficha del paciente se pueden ver y modificar sus datos. Accediendo a "añadir visita" se pueden ver odontogramas, fotografías o radiografías de manera muy visual e intuitiva. También se puede acceder al periodontograma y hacer un estudio cefalométrico, añadiendo constantes vitales, cambiando al odontograma pediátrico...

Y generar facturas de los tratamientos realizados. Una de las funcionalidades más revolucionarias es la línea de tiempo del paciente, desde la primera visita a la última.

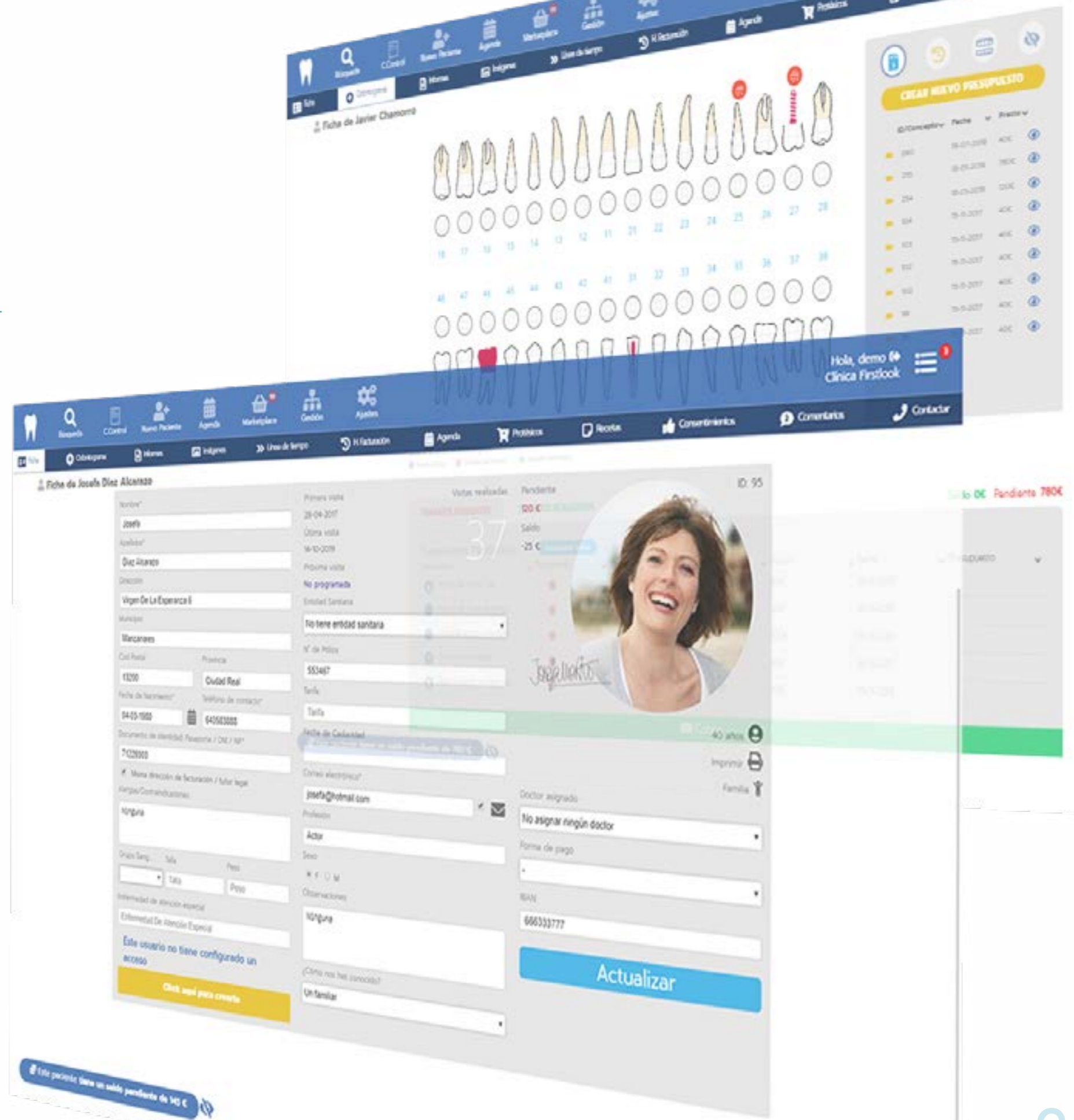

BUSCADOR PREDICTIVO, RÁPIDO Y FÁCIL



Pacientes	Edad	ciudad	Telefono	Correo electronico	Ultimo visita	Proxima visita
Laura Carré García	70	Roma	87912229	jeambian@me.com	04/11/2022	No programada
Man Rodriguez	55	Juan	87912228	jeambian@me.com	24/04/21	No programada
Juan Pablo Rodriguez	55	Juan	87912229	jeambian@me.com	26/11/2021	No programada
Luis Carlos Ospina Gomez	45	Juan	87912228	jeambian@me.com	05/01/2022	No programada
Alfonso Zapata	58	Juan	87912228	jeambian@me.com	01/11/2022	No programada
Luis Diaz Gomez	55	Juan	87912228	jeambian@me.com	28/04/2021	No programada
Francisco Diaz	55	Juan de los Rios	87912228	jeambian@me.com	25/01/2022	No programada
María Fernanda Carré	4	Juan	87912228	jeambian@me.com	22/01/2022	No programada
Luis Carlos Carré	51	Juan	87912228	jeambian@me.com	21/11/2021	No programada
Elisa María Carré	51	Juan de los Rios	87912228	jeambian@me.com	19/11/2021	No programada

Facturas	Cliente	Cuenta	Telefono	Correo electronico	Fecha de emisión	Fecha de pago	Estado
Laura Carré García	Laura Carré García	240K	87912229	jeambian@me.com	2022-02-11 14:48:00	2022-02-11 14:48:00	✓
Laura Carré García	Laura Carré García	100K	87912229	jeambian@me.com	2022-02-11 14:48:00	2022-02-11 14:48:00	✓
Laura Carré García	Laura Carré García	2380K	87912229	jeambian@me.com	2022-02-11 14:48:00	2022-02-11 14:48:00	✓
Laura Carré García	Laura Carré García	40K	87912229	jeambian@me.com	2022-02-11 14:48:00	2022-02-11 14:48:00	✓
Laura Carré García	Laura Carré García	40K	87912229	jeambian@me.com	2019-02-11 02:29:07		Pendiente
Laura Carré García	Laura Carré García	100K	87912229	jeambian@me.com	2019-02-01 14:44:48		Pendiente
Laura Carré García	Laura Carré García	80K	87912229	jeambian@me.com	2019-02-01 14:45:22		Pendiente
Laura Carré García	Laura Carré García	30K	87912229	jeambian@me.com	2019-02-01 00:17:34		Pendiente
Laura Carré García	Laura Carré García	80K	87912229	jeambian@me.com	2019-02-01 11:45:40		Pendiente
Laura Carré García	Laura Carré García	30K	87912229	jeambian@me.com	2019-02-01 00:22:11		Pendiente

Procesos	Paciente	Fecha de pedido	Fecha estimada	Laboratorio	Recibido
PRB	Laura Carré García	25/11/2019	30/11/2020	Laboratorio Ciudad Real2	✓
PRB	Laura Carré García	25/11/2019	30/11/2020	Laboratorio Ciudad Real2	✓
PRB	Laura Carré García	25/11/2019	30/11/2020	Laboratorio Ciudad Real2	✓

● Estado actual ● Trabajos pendientes ● Trabajos realizados



El buscador predictivo de JÚLIA es muy rápido y te ahorrará muchísimo tiempo. Al escribir el nombre del paciente (o parte de él), aparece su ficha completa: las facturas, pagos pendientes, etc. También se puede buscar pacientes por otros parámetros, como el número de teléfono o correo electrónico.

En segundos accedes a la ficha del paciente de manera inmediata, siendo muy predictiva. De un solo vistazo se ve el estado del paciente, gracias al código de colores creado. Desde el mismo panel se pueden crear presupuestos nuevos, nuevos tratamientos, cobrar el trabajo realizado, ver el historial de facturación, programar la siguiente cita, etc.

● Estado actual ● Trabajos pendientes ● Trabajos realizados

¿Conoces algo igual?

EL PODER DE LOS DATOS PARA EL PROFESIONAL: INFORMES Y ESTADÍSTICAS

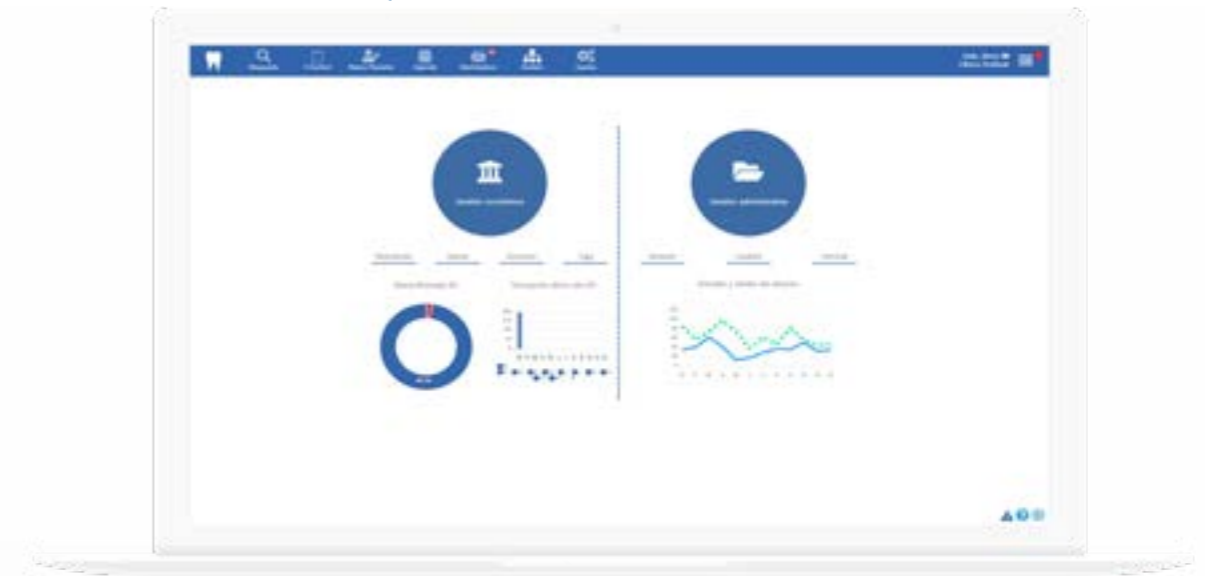

JÚLIA se ha diseñado para cubrir con datos precisos, las necesidades del profesional y del paciente, cada día más exigentes. El doctor podrá disponer de distintos informes, como enfermedades frecuentes, informe cefalométrico o de odontopediatría, de implantes o de endodoncia.

Incluye un informe de ortodoncia, con un valor añadido totalmente innovador en el sector tecnológico dental: la posibilidad de hacer un estudio cefalométrico en la nube, haciendo el diagnóstico automáticamente y añadiéndolo como contenido en esta sección.

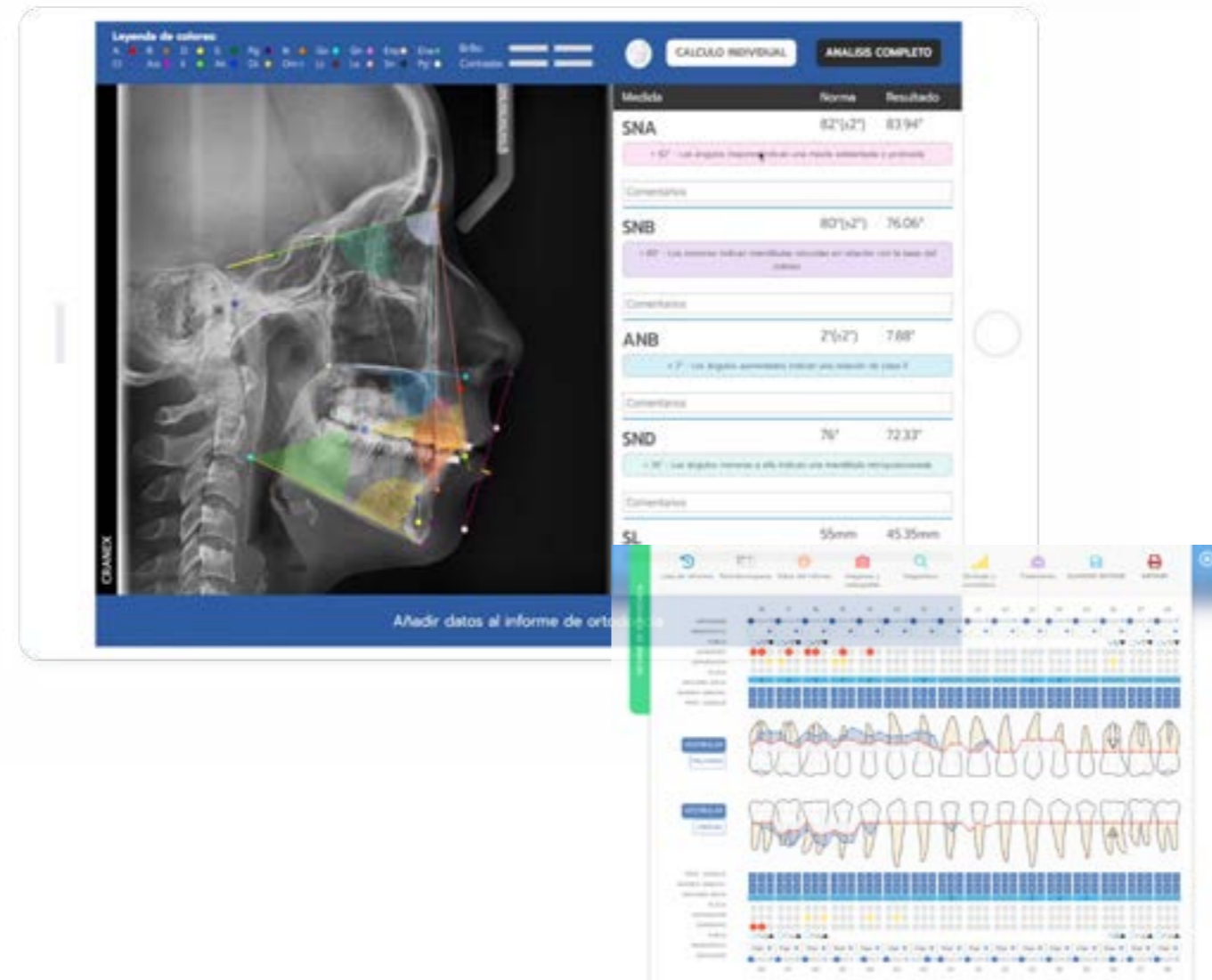

Otro informe a destacar es el informe de periodoncia, con actualización gráfica del estado y almacenamiento de historial del paciente. Porque todo evoluciona, necesitamos una herramienta que se adapte a esos cambios.

El poder de la información, útil y accesible en todo momento: alertas del paciente, enfermedades frecuentes y código de color del diente.

JÚLIA ofrece la generación de estadísticas avanzadas: control de ingresos, gastos, facturación, tipología de facturación, procedencia del paciente, previsión mensual de ingresos/gastos, etc.



LA FAMILIA ES LO IMPORTANTE

Un espacio para toda la familia



Integración del Módulo de familia para el paciente.

Con este módulo el paciente además de ver sus informes podrá ver los de sus familiares. Si el paciente tiene integrado a sus hijos, podrá gestionar sus citas y ver estados de tratamientos, desde cualquier lugar de manera fácil e intuitiva.

La historia clínica accesible para el paciente y su familia en cualquier lugar del mundo.

Además Júlia cuenta con odontograma pediátrico



En la actualidad las clínicas dentales cuentan con muchos pacientes menores de 14 años, y JÚLIA ofrece un odontograma pediátrico fácil de gestionar.



VISUALIZACIÓN DE LINEA DE TIEMPO



La única plataforma con visualización de la Línea de tiempo del tratamiento en tiempo real. El paciente y el doctor podrán visualizar seleccionando por fecha, de manera gráfica, todos los tratamientos que se han llevado a cabo y los tratamientos planificados. Información rápida y transparente desde la primera visita a la última. ¡ES COMO VIAJAR EN EL TIEMPO!

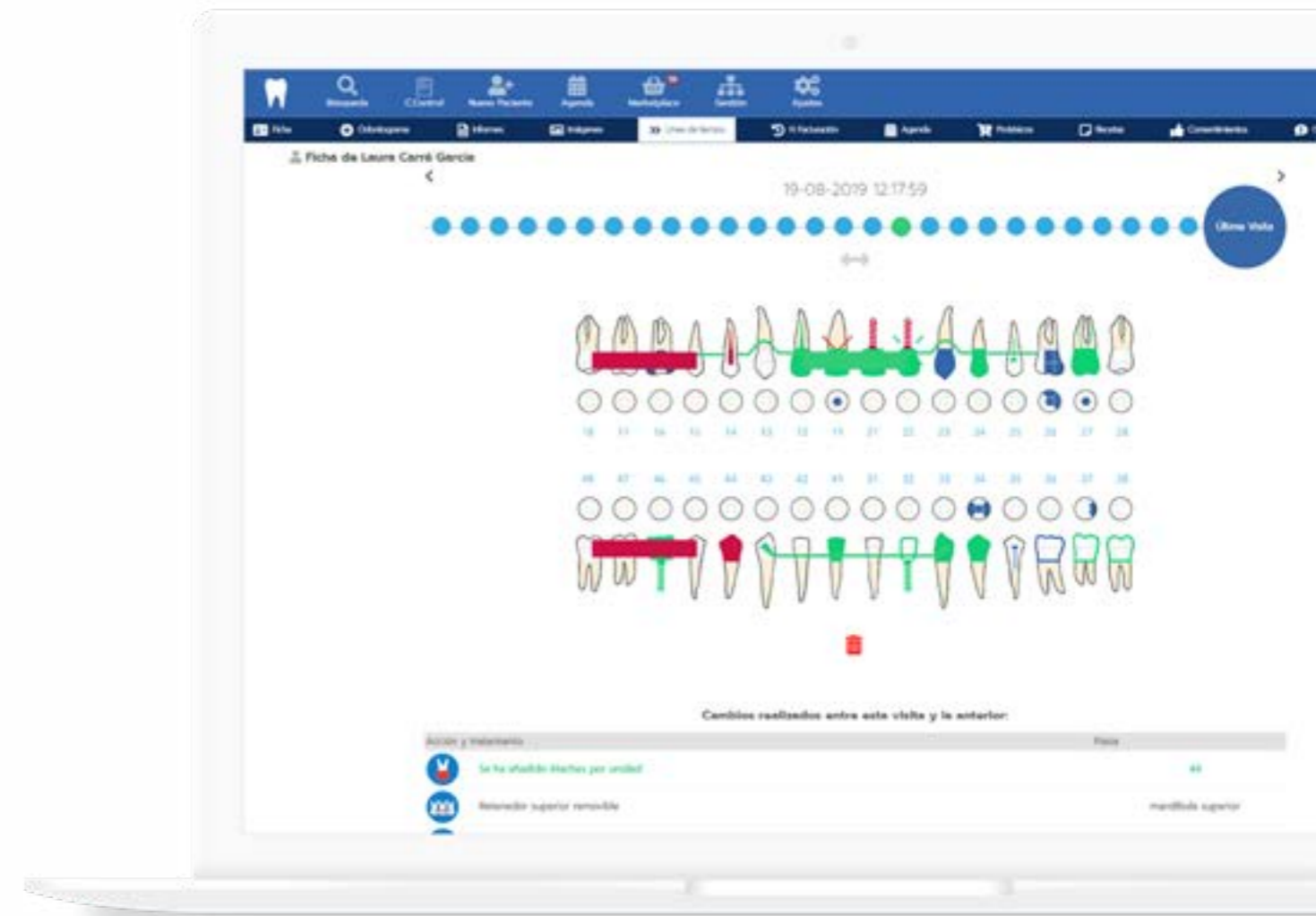

MARKET PLACE Y GESTIÓN DE STOCK



Desde este módulo vas poder realizar los pedidos de todos los materiales que necesitáis en la clínica. Trabajamos con los mejores depósitos dentales de España, y tras enviar tu pedido recibirás un presupuesto de cada uno de ellos para que elijas el que más te interese.

Podrás buscar cualquier producto que necesites de forma rápida e intuitiva gracias a nuestro buscador inteligente. Además en el menú verás con todas las categorías de producto, y podrás filtrar por marca.

Algunos productos disponen de atributos, para que puedas, por ejemplo, seleccionar el color del mismo. Seleccionas cantidad y das a añadir a carrito, ¡Así de fácil!

Enviaremos automáticamente tu pedido a todos los depósitos que colaboran con JÚLIA, recibirás todos sus presupuestos por mail y podrás elegir el que más te convenga.

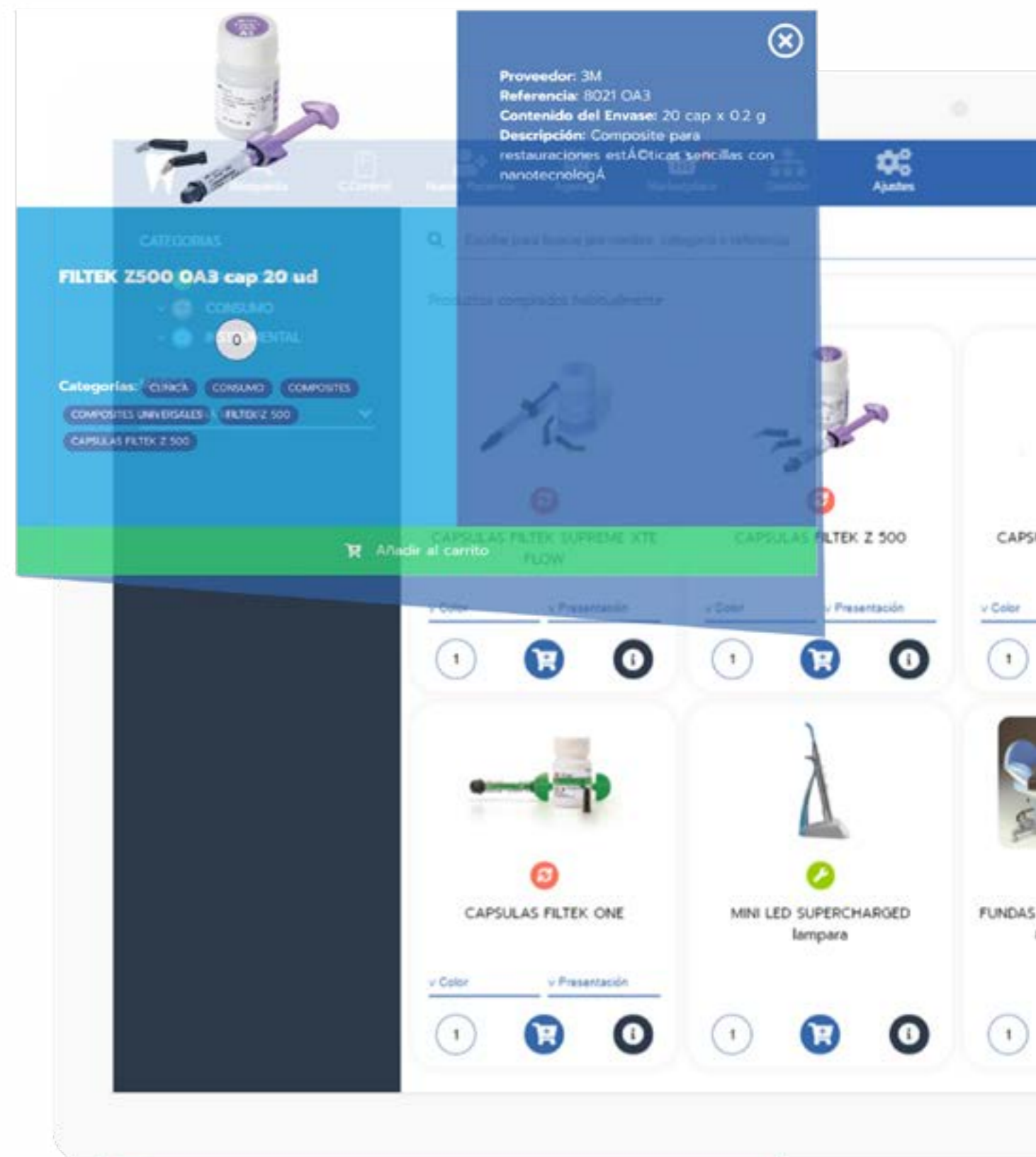

Ahorrar dinero está en tus manos.

PRUEBA GRATUITA 30 DÍAS



Queremos que conozcas a JÚLIA, queremos que pruebes tú mismo por qué hemos creado esta herramienta para mejorar tu vida, para revolucionar el sector dental y para interconectar a las personas que giran alrededor de tu clínica dental. Tienes 30 días para hacer pruebas, dejarte guiar por nuestro asistente virtual JÚLIA, ver los vídeos tutoriales y, en definitiva, para darte cuenta de que nunca más podrás vivir sin ella.

TARIFAS

Tenemos un precio adaptado a tus necesidades reales, ni más ni menos.

~~66€~~ 55€*

CLÍNICAS DENTALES
1-3 USUARIOS

- ✓ 1 usuario administrador
- ✓ 2 usuarios a elegir entre los perfiles de director, administración, recepción y secretaría
- ✓ 1 usuario gestoría
- ✓ 3 usuario laboratorio
- ✓ 10 doctores
- ✓ Hasta 2.500 pacientes
- ✓ Hasta 100 GB de almacenamiento
- ✓ IVA no incluido

*Promoción lanzamiento

~~88€~~ 65€*

CLÍNICAS DENTALES
4-6 USUARIOS

- ✓ 1 usuario administrador
- ✓ 2 a 5 usuarios a elegir entre los perfiles de director, administración, recepción y secretaría
- ✓ 2 usuarios gestoría
- ✓ 10 usuarios laboratorio dental
- ✓ 20 doctores
- ✓ Hasta 3.500 pacientes
- ✓ Hasta 300 Gb de almacenamiento
- ✓ IVA no incluido

*Promoción lanzamiento
+ 6€ + IVA USUARIO EXTRA

10%

GRUPO DE CLÍNICAS
3-6 CLÍNICAS**

15%

GRUPO DE CLÍNICAS
>6 CLÍNICAS**

*Descuento aplicable a tarifas de 4-6 usuarios

Consulta precios especiales Pago Anual



Coste de contratación de 1.000 pacientes adicionales es de 5€ + IVA

Coste de contratación de 100 Gb adicionales es de 5€ + IV

¿Necesitas que hagamos migración de datos?

Desde **150€**

Nuestro equipo de expertos estudiará tu caso y te propondrá una solución a medida, dependiendo del programa del cual se realice la migración.

Si quieres conocer condiciones y tarifas oficiales visita nuestra web.

Júlia[®]
Software Dental

¿Te interesa?

EL SOFTWARE DENTAL QUE HA LLEGADO PARA REVOLUCIONAR EL SECTOR.



Camino de las Hormigueras, 118
28031 Madrid
Tel. +34 900 801 919
E-mail. hola@softwaredentaljulia.es

 @softwaredentaljulia

 @softwaredentaljulia

 @grupo-kalma

 @softwaredentaljulia

 @softwaredentaljulia





Julia[®]
Software Dental

x

x

grupo[®]
kalma